

Decimomannu

Image:



Paese situato sulla pianura del campidano, a circa 17 km da Cagliari. La flora la fauna, sono le stesse che caratterizzano tutta la zona del campidano. Durante il periodo romano, Decimo era percorso da una via che collegava Caralis con il Sulcis, oggi è un importante nodo ferroviario, passaggio per tutti i treni che da Cagliari si dirigono verso il nord.

Progetti ([Visualizza](#))

8

Risorse

€ 1.832.254,35

Progetti nel territorio di Decimomannu

Avanzamento della spesa

Percentuale di risorse programmate che è stata spesa.

- Risorse spese: € 1.589.635,67
- Risorse da spendere: € 242.618,68

Risorse programmate per gruppi di beneficiari

Distribuzione per gruppi di destinatari dell'importo dei progetti finanziati.

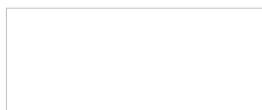

- imprese: € 121.500,00
- Associazioni e fondazioni: € 0,00
- Altri enti: € 0,00
- Ospedali e aziende ospedaliere: € 0,00
- Enti locali: € 1.524.492,07
- Università e istituti scolastici: € 186.262,28
- Persone: € 0,00
- Regione: € 0,00

Risorse programmate per categorie di intervento

Distribuzione per settore di intervento dell'importo dei progetti finanziati.

- Ricerca e innovazione: € 0,00
- Competitività per le imprese: € 1.500,00
- Agenda digitale: € 0,00
- Trasporti e infrastrutture a rete: € 1.154.992,07
- Energia e efficienza energetica: € 0,00
- Ambiente e prevenzione dei rischi: € 0,00
- Attrazione culturale, naturale e turistica: € 0,00
- Rinnovo urbano e rurale: € 0,00
- Occupazione e mobilità dei lavoratori: € 0,00
- Servizi di cura infanzia e anziani: € 0,00
- Inclusione sociale: € 0,00
- Istruzione: € 555.762,28
- Rafforzamento capacità della PA: € 0,00

Progetti nel territorio di Decimomannu



[016 Comune di Decimomannu-- I.C. L. Da Vinci-CA000236-CA000444--](#)

[Piano di Azione Coesione](#)

- [Linea - Istruzione](#)

- [Azione - Potenziamento strutture scolastiche](#)

Comune:

[Decimomannu \(CA\)](#)

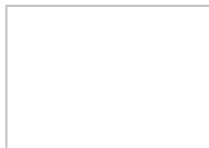

[Riconversione del piazzale merci RFI in area parcheggio scambio - bus \(Asse attrezzato - Decimomannu \[...\]\)](#)

Piano di Azione Coesione

- Ferrovie
- Azione - Asse attrezzato urbano Elmas - Assemmini - Decimomannu

Comune:

Decimomannu (CA)



DOMOS-21 - Terra de Punt - Domo de sa Poesia

POR FESR 2014-2020

- Asse III
- Azione 3.3.2

Comune:

Decimomannu (CA)



ISTITUTO COMPRENSIVO L. DA VINCI DECIMOMANNU

POR FESR 2007-2013

- ASSE II
- LdA 2.2.1.a

Comune:

Decimomannu (CA)



Ciclabilità vecchia SS 130 in Comune di Decimo

Piano di Azione Coesione

- Linea - Salvaguardia
- Azione - Azioni di salvaguardia POR

Comune:

Decimomannu (CA)

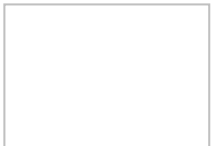

Innovare s.r.l.

POR FESR 2007-2013

- ASSE VI
- LdA 6.3.1.a

Comune:

Decimomannu (CA)

Vedi tutti

