

Sorso

Image:

Sorso, uno scorcio della sua marina

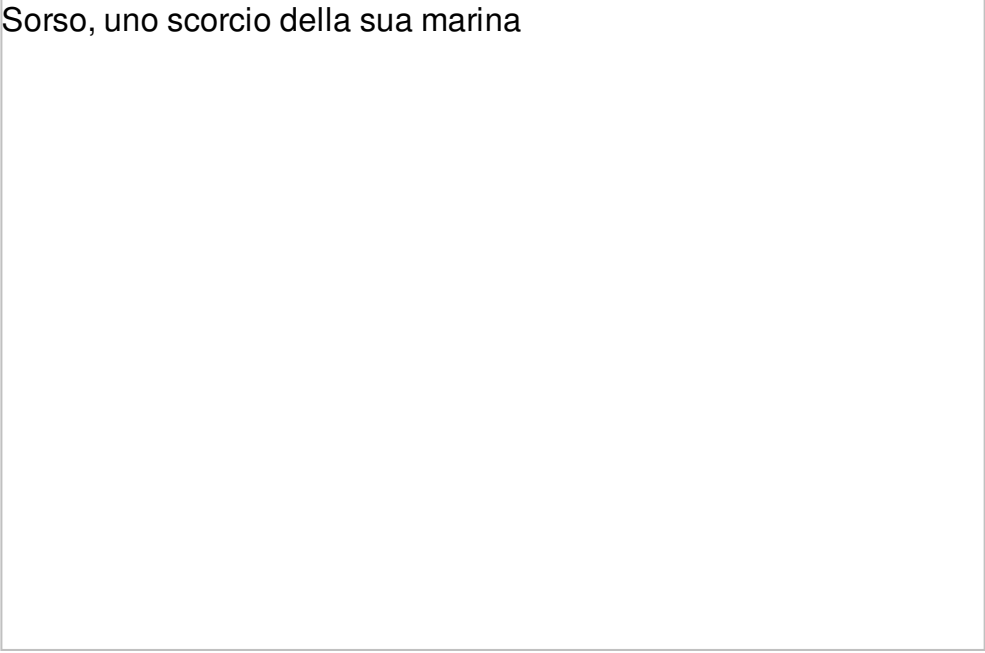

Immerso nel verde e a due passi dal mare, Sorso gode di una collocazione geografica di notevole valore paesaggistico. Il paese si affaccia sul Golfo dell'Asinara; la sua costa, con le famose spiagge di Marina di Sorso e di Platamona, si estende per circa 18 km. Nei fertili terreni circostanti si coltivano frutta e ortaggi, ma soprattutto l'olivo e la vite.

Progetti ([Visualizza](#))

16

Risorse

€ 18.944.665,43

Progetti nel territorio di Sorso

Avanzamento della spesa

Percentuale di risorse programmate che è stata spesa.

- Risorse spese: € 13.738.715,42
- Risorse da spendere: € 5.205.950,01

Risorse programmate per gruppi di beneficiari

Distribuzione per gruppi di destinatari dell'importo dei progetti finanziati.

- Imprese: € 203.298,75
- Associazioni e fondazioni: € 0,00
- Altri enti: € 0,00
- Ospedali e aziende ospedaliere: € 500.000,00
- Enti locali: € 18.058.273,43
- Università e istituti scolastici: € 183.093,25
- Persone: € 0,00
- Regione: € 0,00

Risorse programmate per categorie di intervento

Distribuzione per settore di intervento dell'importo dei progetti finanziati.

- Ricerca e innovazione: € 0,00
- Competitività per le imprese: € 0,00
- Agenda digitale: € 183.093,25
- Trasporti e infrastrutture a rete: € 400.000,00
- Energia e efficienza energetica: € 316.000,00
- Ambiente e prevenzione dei rischi: € 288.870,73
- Attrazione culturale, naturale e turistica: € 0,00
- Rinnovamento urbano e rurale: € 250.000,00
- Occupazione e mobilità dei lavoratori: € 0,00
- Servizi di cura infanzia e anziani: € 0,00
- Inclusione sociale: € 5.900.000,00
- Istruzione: € 422.000,00
- Rafforzamento capacità della PA: € 0,00

Progetti nel territorio di Sorso

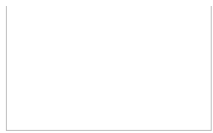

Opere di difesa da rischio idrogeologico infrastrutture di pubblica utilità ad uso ospedaliero e sp [...]

Piano di Azione Coesione

- Linea - Salvaguardia

- Azione - Riqualificazione integrata delle aree urbane

Comune:

Sorso (SS)



Restauro, consolidamento statico e adeguamento delle pertinenze della chiesa di Sant'Antonio e Nostr [...]

POR FESR 2014-2020

- Asse VI

- Azione 6.7.1

Comune:

Sorso (SS)

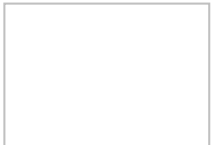

Opere di valorizzazione, riqualificazione ambientale e acquisizione area retro ex pattinodromo

POR FESR 2007-2013

- ASSE IV

- LdA 4.2.1.a

Comune:

Sorso (SS)

Linea 5.1



Viabilità ciclopedonale Sorso-Marina di Sorso

POR FESR 2007-2013

- ASSE V

- LdA 5.1.1.b

Comune:

Sorso (SS)



ECOCENTRO SORSO

POR FESR 2007-2013

- **ASSE IV**

- **LdA 4.1.4.a**

Comune:

Sorso (SS)



Tresmontes

POR FESR 2014-2020

- **Asse III**

- **Azione 3.4.1**

Comune:

Sorso (SS)

Vedi tutti

Dati aggiornati al 03/09/2022

